

ด่วนที่สุด

ที่ สธ ๐๒๐๑.๐๓๒/ว ๑๗๐๗



สำนักงานปลัดกระทรวงสาธารณสุข
ถนนติวานนท์ จังหวัดนนทบุรี ๑๑๐๐๐

๐๔ มิถุนายน ๒๕๖๐

เรื่อง โครงสร้างและกรอบอัตรากำลังหน่วยงานในราชการบริหารส่วนภูมิภาค
สังกัดสำนักงานปลัดกระทรวงสาธารณสุข

เรียน ผู้ว่าราชการจังหวัดทุกจังหวัด

อ้างถึง ๑. หนังสือสำนักงานปลัดกระทรวงสาธารณสุข ที่ สธ ๐๒๐๑.๐๓๒/ว ๗๖ ลงวันที่ ๒๙ มีนาคม ๒๕๕๗
๒. หนังสือสำนักงานปลัดกระทรวงสาธารณสุข ด่วนมาก ที่ สธ ๐๒๐๑.๐๓๒/ว ๒๙ ลงวันที่ ๓๑ มกราคม ๒๕๕๕

- สิ่งที่ส่งมาด้วย ๑. โครงสร้าง ภารกิจและตำแหน่ง ของหน่วยงานในราชการบริหารส่วนภูมิภาค สังกัดสำนักงานปลัดกระทรวงสาธารณสุข
๒. บัญชีโครงสร้างและกรอบอัตรากำลัง สำนักงานสาธารณสุขจังหวัด โรงพยาบาลศูนย์/โรงพยาบาลทั่วไป โรงพยาบาลชุมชน สำนักงานสาธารณสุขอำเภอ และโรงพยาบาลส่งเสริมสุขภาพตำบล/สถานีอนามัยเฉลิมพระเกียรติ และคำอธิบาย
 ๓. บัญชีรายละเอียดสายสนับสนุนวิชาชีพหลักและวิชาชีพเฉพาะ
 ๔. กรอบและรายละเอียดสายวิชาชีพและสายสนับสนุน (Back Office)
 ๕. กรอบการจ้างเหมาบริการ (Outsource)
 ๖. แผนดำเนินการจัดคนลงตามโครงสร้างและกรอบอัตรากำลัง

ตามหนังสือที่อ้างถึง ๑ และ ๒ สำนักงานปลัดกระทรวงสาธารณสุขได้แจ้งโครงสร้าง ภารกิจและตำแหน่ง ของหน่วยงานในราชการบริหารส่วนภูมิภาค สังกัดสำนักงานปลัดกระทรวงสาธารณสุข ให้ส่วนราชการถือปฏิบัติ ความละเอียดแจ้งแล้ว นั้น

สำนักงานปลัดกระทรวงสาธารณสุข ได้ทบทวนโครงสร้างและกรอบอัตรากำลังของหน่วยงานในราชการบริหารส่วนภูมิภาค ให้สอดคล้องกับภารกิจและค่าใช้จ่ายกำลังคนของส่วนราชการ และ อ.ก.พ.กระทรวงสาธารณสุข ในการประชุมครั้งที่ ๓/๒๕๖๐ เมื่อวันที่ ๑๘ พฤษภาคม ๒๕๖๐ มีมติเห็นชอบโครงสร้างและกรอบอัตรากำลัง ของหน่วยงานในราชการบริหารส่วนภูมิภาค สังกัดสำนักงานปลัดกระทรวงสาธารณสุข ได้แก่ สำนักงานสาธารณสุขจังหวัด โรงพยาบาลศูนย์/โรงพยาบาลทั่วไป โรงพยาบาลชุมชน สำนักงานสาธารณสุขอำเภอ และโรงพยาบาลส่งเสริมสุขภาพตำบล/สถานีอนามัยเฉลิมพระเกียรติ ดังนั้น เพื่อให้การใช้โครงสร้างกรอบอัตรากำลังในการวางแผนและการบริหารจัดการกำลังคนของแต่ละหน่วยงานเป็นไปในแนวทางเดียวกัน สำนักงานปลัดกระทรวงสาธารณสุข จึงยกเลิกการบังคับใช้ตามหนังสือที่อ้างถึง ๑ และ ๒ และกำหนดแนวทางปฏิบัติ ดังนี้

๑. ให้ทุกหน่วยงานใช้โครงสร้างและกรอบอัตรากำลัง ตามสิ่งที่ส่งมาด้วย ๑ และ ๒
๒. กรอบอัตรากำลังนับรวมทุกประเภทการจ้างงาน (ข้าราชการ พนักงานราชการ พนักงานกระทรวงสาธารณสุข ลูกจ้างประจำ ลูกจ้างชั่วคราวรายเดือน)
๓. กรอบอัตรากำลังใช้ในการวางแผนและบริหารจัดการกำลังคนไม่เกินขั้นต่ำ เป็นระยะเวลา ๕ ปี (ปี พ.ศ.๒๕๖๐-๒๕๖๔) หรือจนกว่าจะมีการเปลี่ยนแปลง

/หากหน่วยงาน....

๔. หากหน่วยงานมีภารกิจเพิ่มขึ้นจากเดิมและมีความจำเป็นที่ต้องจ้างงานเกินกรอบอัตรากำลังที่สำนักงานปลัดกระทรวงสาธารณสุขกำหนด ให้หน่วยงานแจ้งเหตุผลความจำเป็นพร้อมแสดงภารกิจ ภาระงานที่เพิ่มขึ้นจากเดิม เสนอผู้มีอำนาจพิจารณา ดังนี้

๔.๑ กรณีขอจ้างงานเกินกรอบอัตรากำลังขั้นต่ำแต่ไม่เกินขั้นสูงให้หน่วยงานเสนอผู้ตรวจราชการกระทรวงสาธารณสุขของแต่ละเขตสุขภาพพิจารณาให้ความเห็นชอบ

๔.๒ กรณีขอจ้างงานเกินกรอบอัตรากำลังขั้นสูง ให้หน่วยงานเสนอผู้ตรวจราชการกระทรวงสาธารณสุขของแต่ละเขตสุขภาพพิจารณาและเสนอสำนักงานปลัดกระทรวงสาธารณสุขพิจารณาให้ความเห็นชอบต่อไป

๕. หน่วยงานที่มีการจ้างงานเกินกรอบอัตรากำลังขั้นสูงอยู่แล้ว มิให้มีการจ้างงานเพิ่ม

๖. ตำแหน่งที่เป็นสายงานสนับสนุนวิชาชีพหลักและวิชาชีพเฉพาะ กำหนดกรอบอัตรากำลังตามสิ่งส่งมาด้วย ๓

๗. ตำแหน่งสายสนับสนุน (Back Office) กำหนดกรอบอัตรากำลัง ตามสิ่งส่งมาด้วย ๔ และกรอบการจ้างเหมาบริการ (Outsource) ตามสิ่งส่งมาด้วย ๕

๘. การวางแผนและการบริหารกำลังคนให้ใช้ข้อมูลบุคลากรในระบบสารสนเทศเพื่อการบริหารจัดการบุคลากรสาธารณสุข (HROPS)

สามารถดาวน์โหลดสิ่งส่งมาด้วย ๑ - ๖ ได้ที่ <http://hr.moph.go.th/person/indexhome.html>

จึงเรียนมาเพื่อโปรดทราบและถือปฏิบัติต่อไป จะเป็นพระคุณ

ขอแสดงความนับถือ



(นายโสภณ เมฆธน)
ปลัดกระทรวงสาธารณสุข

สำนักบริหารกลาง

กลุ่มบริหารงานบุคคล

โทร. ๐ ๒๕๙๐ ๑๓๕๔, ๑๓๕๖

โทรสาร ๐ ๒๕๙๐ ๑๓๕๕

สำเนาส่ง สำนักงานเขตสุขภาพ ที่ ๑ - ๑๒ และหน่วยงานในราชการบริหารส่วนภูมิภาค สังกัดสำนักงานปลัดกระทรวงสาธารณสุขทุกแห่ง

โรงพยาบาลชุมชน

ผู้อำนวยการโรงพยาบาล (นายแพทย์) (ด้านเวชกรรม/ด้านสาธารณสุข/ด้านเวชกรรมป้องกัน)



หมายเหตุ ของกลุ่มงานการพยาบาล (๓) จำนวนแปรตามหอผู้ป่วยใน(หอละ ๓๐ เตียง) (๔) มีเฉพาะในรพ.ที่มี ICU

*สำหรับตำแหน่งนักปฏิบัติการฉุกเฉินการแพทย์, จพ.ฉุกเฉินการแพทย์ กำหนดให้มีได้เมื่อ ก.พ.กำหนดมาตรฐานกำหนดตำแหน่งแล้ว

โรงพยาบาลชุมชน

ผู้อำนวยการโรงพยาบาล (นายแพทย์) (ด้านเวชกรรม/ด้านสาธารณสุข/ด้านเวชกรรมป้องกัน)

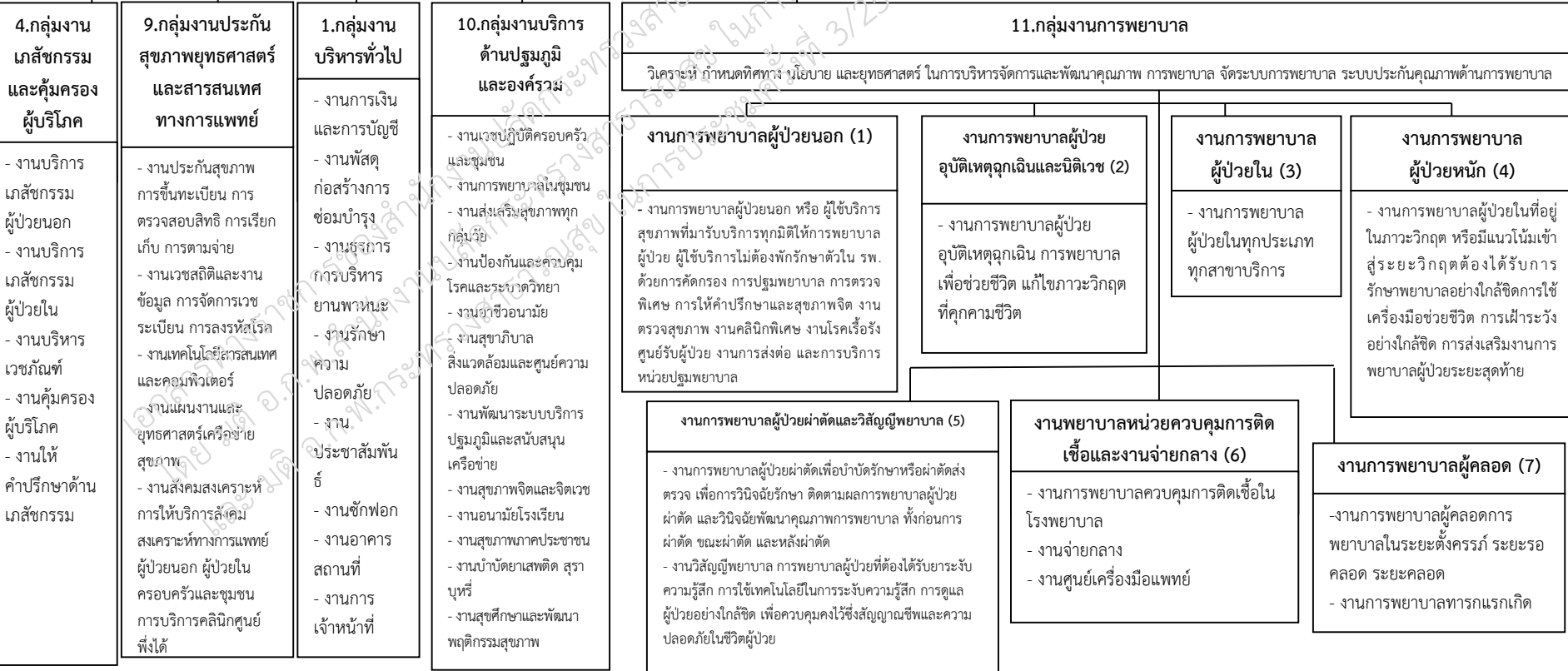
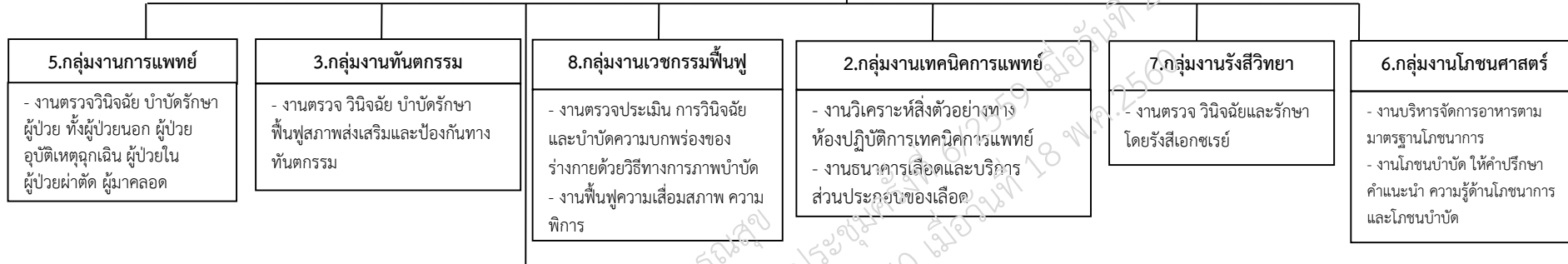

โรงพยาบาลชุมชน
ผู้อำนวยการโรงพยาบาล (นายแพทย์) (ด้านเวชกรรม/ด้านสาธารณสุข/ด้านเวชกรรมป้องกัน)

12.กลุ่มงานการแพทย์แผนไทยและการแพทย์ทางเลือก
<ul style="list-style-type: none"> - แพทย์แผนไทย - จพ.สาธารณสุข (วุฒิ ป.การแพทย์แผนไทย) (อายุรเวท)

12.กลุ่มงานการแพทย์แผนไทยและการแพทย์ทางเลือก
<p>รับผิดชอบในการส่งเสริมให้ผู้ป่วยได้รับบริการที่มีคุณภาพ และเป็นมาตรฐาน ให้ความรู้และทักษะในการดูแลตนเอง เผื่อระวังภาวะแทรกซ้อนต่าง ๆ จากการทำกิจกรรม เน้นความปลอดภัย มีประโยชน์ และมีประสิทธิภาพ ประสิทธิภาพ ซึ่งได้แก่ การนวดตัว การนวดคลายเครียด การนวดน้ำมัน การนวดฝ่าเท้า การประคบสมุนไพร การอบสมุนไพร การดูแลส่งเสริมสุขภาพที่มีใช้การแพทย์แผนปัจจุบันหรือการแพทย์หลัก การรักษาแบบเฝ้ายาว หรือสมาน (Healing) การรักษาด้วยวัสดุอุปกรณ์ หรือวิถีธรรมชาติที่ได้รับการรับรองตามมาตรฐานของกรมพัฒนาการแพทย์แผนไทยและการแพทย์ทางเลือก</p>

11.กลุ่มงานการพยาบาล
หัวหน้าพยาบาล

*งานวิจัยและพัฒนา (8)
พยาบาลวิชาชีพ
- พยาบาลวิชาชีพ

งานวิจัยและพัฒนา (8)
<p>วางระบบเพื่อพัฒนาบริการพยาบาลในทุกมิติทั้งด้านส่งเสริมสุขภาพ ป้องกันรักษา และฟื้นฟู สุขภาพ โดยใช้องค์ความรู้ทางวิทยาศาสตร์และศาสตร์ทางการพยาบาลเพื่อให้การดูแลสุขภาพและการพยาบาลผู้ป่วยมีประสิทธิภาพ และมีความก้าวหน้าทันสมัย</p>

หมายเหตุ * มีเฉพาะในโรงพยาบาลชุมชนขนาด F1 ขึ้นไป

ผู้อำนวยการโรงพยาบาล



พญ.ชวณี สินธุวงศานนท์
ผู้อำนวยการโรงพยาบาลเนินสง่า

กลุ่มงานบริหารทั่วไป



นายเจนวิทย์ โพธิ์ชัย
นักจัดการงานทั่วไปชำนาญการ

กลุ่มงานการแพทย์



พญ.สิริกัทร ตันติชำนาญกุล
นายแพทย์ปฏิบัติกร

กลุ่มงานทันตกรรม



นายพหล ศรีพล
ทันตแพทย์ชำนาญการพิเศษ

กลุ่มงานเภสัชกรรมและ
คุ้มครองคุ้มครองผู้บริโภค



น.ส.ภัทรพร บุษยะมา
เภสัชกรชำนาญการ

กลุ่มงานบริการ
ด้านปฐมภูมิ



นางจรัส เลยมุทธ
พยาบาลวิชาชีพชำนาญการ

กลุ่มงานการพยาบาล



นางนิตา สุพะกะ
พยาบาลวิชาชีพชำนาญการ

กลุ่มงานประกันสุขภาพ
ยุทธศาสตร์และสารสนเทศ



นายพิพัฒน์ สุภัทโรบล
จพ.เวชสถิติชำนาญงาน

กลุ่มงานรังสีวิทยาศาสตร์



นายฤทธิรงค์ หอมเหล็ก
นักรังสีการแพทย์ชำนาญการ

กลุ่มงานเทคนิค
การแพทย์



นายชาติชัย อากกล้า
จพ.วิทยาศาสตร์การแพทย์
ชำนาญงาน

กลุ่มงานเวชกรรมฟื้นฟู



น.ส.สมิตตา ภูแจ้ง
นักกายภาพบำบัดปฏิบัติการ

กลุ่มงานโภชนศาสตร์



น.ส.กัญญาณัฐ ปาลพันธุ์
โภชนากร

กลุ่มงานการแพทย์แผนไทย
และการแพทย์ทางเลือก



น.ส.ปญญาธิา เสนาฤทธิ์
แพทย์แผนไทย

งานการพยาบาล
ผู้ป่วยนอก



น.ส.รุ่งทิพย์ ศรีใส
พยาบาลวิชาชีพชำนาญการ

งานการพยาบาลผู้ป่วย
อุบัติเหตุฉุกเฉินและนิติเวช



นางสาวนีย์ ไกรอ่อน
พยาบาลวิชาชีพชำนาญการ

งานการพยาบาลผู้คลอด



นางอรรดาณี งามหมู่
พยาบาลวิชาชีพชำนาญการ

งานการพยาบาลผู้ป่วยใน



น.ส.สุบิล ศรีวิเศษ
พยาบาลวิชาชีพชำนาญการ

งานการพยาบาลหน่วยควบคุมการติดเชื้อ
และจ่ายกลาง

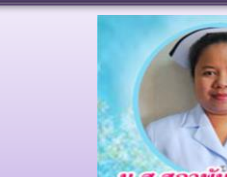

น.ส.สุภาพันธุ์ นิยมพร
พยาบาลวิชาชีพชำนาญการ